



CUBESPACE

KYNOLOGICKÉ ZAŘÍZENÍ, LETIŠTĚ PARDUBICE CYNOLOGICAL SERVICE CENTRE, PARDUBICE AIRPORT

projekt pro stavební povolení – stavební část projektu

construction documentation for building permit – construction project

INVESTOR CERE INVEST BABYLON, s. r. o.
PROJEKTANT CODE, s. r. o., CUBESPACE s. r. o.
MÍSTO PLNĚNÍ Pardubice

CLIENT CERE INVEST BABYLON, s. r. o.
DESIGNER CODE, s. r. o., CUBESPACE s. r. o.
LOCATION Pardubice

Dokumentace stavební části pro územní řízení a stavební povolení. Stavba bude sloužit jako kynologické zařízení. Obsahuje provozní objekt kynologie a 22 kotců pro psy s výběhy. Vlastní objekt kynologie je modulový dvoupatrový, má zhruba čtvercový půdorys. Hmotově se jedná o kvádr osazený nad terén na základové pilíře. Obvodový plášť tvoří provětrávaná sendvičová konstrukce, z vnějšku ukončená vlnitým plechem.

Construction documentation for zoning permit and building permit. The complex of cynological service centre consists of a building with administrative and operational function and 22 outdoor dog kennels with run area. The administration building is a double storey modular structure with approximately square-shaped floor plan. The block shaped form of the house is placed above the ground level on foundation piles. The exterior wall is designed as ventilated double skin façade with cladding consisting of corrugated iron sheets.

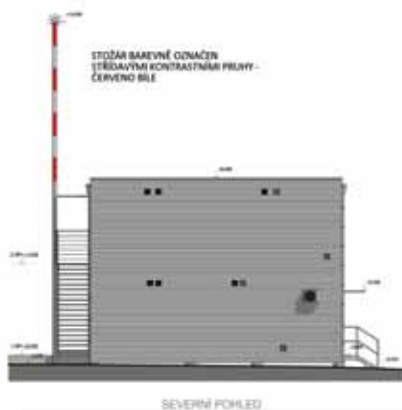

KONTAKTY | CONTACT:

Atelier | Studio: Švábky 52/2, 180 00 Praha 8, +420 733 353 718, info@cubespace.eu
Sídlo | Mailing Address: Nad Šetelkou 481, 180 00 Praha 8

www.cubespace.eu